

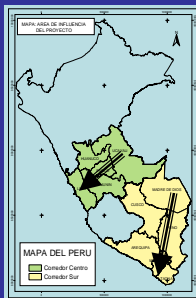

**Proyecto PD 421/06 (F)**  
**“Fortalecimiento de la cadena productiva de la madera proveniente de concesiones forestales y otros bosques bajo manejo forestal”**



Walter Nalvarte A.  
 Director

**PRIMER ENCUENTRO MADERERO  
 DE LA MACRO REGION SUR  
 MADRE DE DIOS – CUZCO – PUNO – AREQUIPA  
 MOQUEGUA - TACNA**

**llo, 17 de febrero de 2009**



**ACTIVIDADES**

Promover y organizar la constitución de cadenas productivas:

- 20 productores en Ucayali – Selva Central
- 15 productores en Madre de Dios

En proceso de integrarse a cadenas productivas

Brindar asistencia técnica a las cadenas productivas

Realizar cursos-talleres de capacitación

Realizar visitas de campo para intercambio de conocimientos





### ACTIVIDADES

Realizar campañas de sensibilización

Promover y organizar reuniones

Realizar eventos informativos sobre la actividad forestal

Elaborar código de conducta





### ACTIVIDADES

Elaborar planes de negocios

Organizar ruedas de negocios







### ACTIVIDAD

Diseñar la base de datos de producción forestal de bosques manejados y mantenerla alimentada y operativa

Diseñar y mantener al día la página web institucional de productos maderables por empresas del sector

[www.cnf.org.pe](http://www.cnf.org.pe)



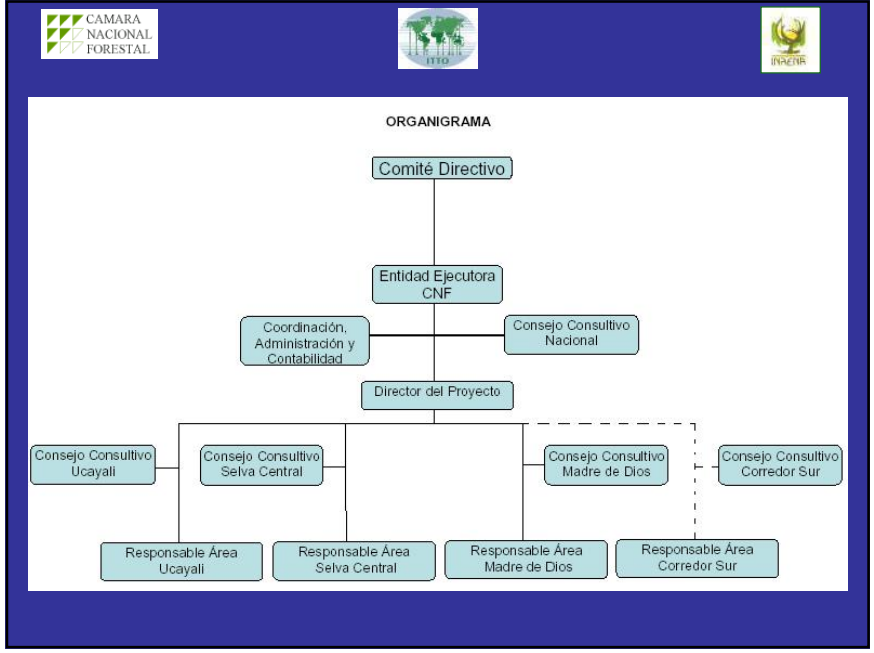



### POTENCIAL MADERABLE DE MADRE DE DIOS

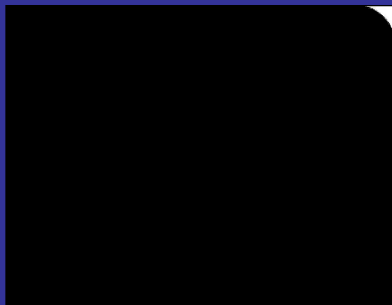

Volumen de madera autorizado y extraído – año 2007

Modalidad	Autorizado m³	Extraído m³	Promedio m³/ha	Area vigente (ha)	Número de contratos
Concesiones	135,119	54,047	1.02	1,064,560	71
Permisos		40,971			
<b>Total</b>	<b>135,119</b>	<b>95,018</b>			



**Proyecto PD 421/06 (F)**  
**“Fortalecimiento de la cadena productiva de la madera proveniente de concesiones forestales y otros bosques bajo manejo forestal”**



Ramón Dagnino 369, Jesús María, Lima

Telf. 01-4236726

Email: cnf@cnf.org.pe

www.cnf.org.pe